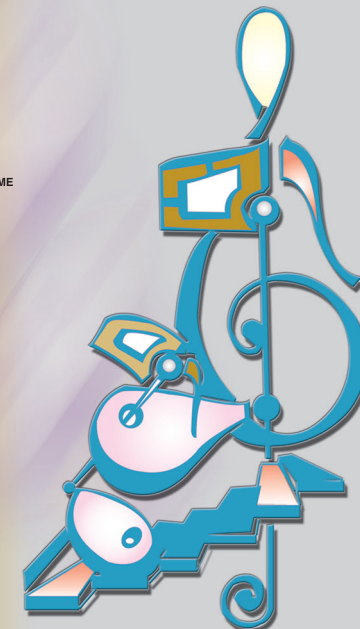

20° Concorso Musicale Internazionale
"Paolo Barrasso"11, 12, 13, 14 Maggio 2023
Caramanico Terme
Ex Convento delle ClarissePremi per complessivi € 13.000,00
Concerti, Coppe, Medaglie e Diplomi
Diplomi e Premi Speciali per Docenti e ScuoleScadenza domanda di Iscrizione
29 Aprile 2023(IBAN): IT80 W054 2477 4100 0000 0141325
(SWIFT): BPBA IT3BInfo: +39 347.8193260 - 347.5388836
www.facebook.com/concorsopaolobarrasso
www.marinodacaramanico.it
info@marinodacaramanico.it

manifestazione di interesse internazionale

ACCADEMIA DELLA MUSICA
"MARINO DA CARAMANICO"COMUNE DI
CARAMANICO TERMEfondazione
PESCARA ABRUZZO
condividereInnovandoMINISTERO
DELLA
CULTURA**300 euro per i solisti;**
500 euro per i gruppi di 2 o 3 elementi;
800 euro per i gruppi da 4 a 10 elementi;
1.200 euro per i gruppi da 11 elementi in su.I concerti si terranno in una delle tre seguenti manifestazioni da concordare con i premiati: **FESTIVAL DELLA VALLE DELL'ORFENTO di CARAMANICO TERME (ITALY); PESCARA INTERNATIONAL MUSIC FESTIVAL (ITALY) - FESTIVAL INTERNACIONAL DE MUSICA CLÀSICA " VILLA NAVAS DE SAN JUAN" (ANDALUCIA - SPAGNA).**Ai Primi, Secondi, Terzi e Quarti classificati saranno assegnati **Medaglia e Diploma** con classificazione e punteggio.**Art. 10 - Serate di Premiazione e RegISTRAZIONI**

I concorrenti non potranno vantare alcuna pretesa economica per le registrazioni audio e/o video relative ad ogni fase del Concorso. Le riprese video dei minori dovranno essere autorizzate da un genitore. Tali registrazioni resteranno di proprietà esclusiva dell'Accademia per qualsiasi utilizzazione. Potranno altresì essere effettuate riprese, registrazioni o foto dei Concorrenti durante tutto il Concorso, previa espressa autorizzazione della Commissione.

Art. 11 - Quote di Iscrizione**Categorie ELEMENTARE e MEDIA**

SOLISTA		25 euro
GRUPPO	di 2 o 3 elementi	20 euro per ogni componente
GRUPPO	da 4 a 10 elementi	15 euro per ogni componente
GRUPPO	da 11 in su	10 euro per ogni componente

Categoria SUPERIORE

SOLISTA		30 euro
GRUPPO	di 2 o 3 elementi	25 euro per ogni componente
GRUPPO	da 4 a 10 elementi	15 euro per ogni componente
GRUPPO	da 11 in su	10 euro per ogni componente

Categoria UNIVERSITARIA

SOLISTA		40 euro
GRUPPO	di 2 o 3 elementi	30 euro per ogni componente
GRUPPO	da 4 a 10 elementi	20 euro per ogni componente
GRUPPO	da 11 in su	15 euro per ogni componente

Categoria CONCERTISTICA

SOLISTA		50 euro
GRUPPO	di 2 o 3 elementi	35 euro per ogni componente
GRUPPO	da 4 a 10 elementi	20 euro per ogni componente
GRUPPO	da 11 in su	15 euro per ogni componente

I Concorrenti che partecipano a più SPECIALITÀ STRUMENTALI versano per ciascuna la relativa quota.**Art. 12 - Domanda di Iscrizione**La **Domanda di Iscrizione** può essere compilata sull'apposito modulo predisposto dall'Organizzazione o su copia di esso e può essere scaricata dal sito Internet www.marinodacaramanico.it, oppure può essere richiesta all'indirizzo e-mail info@marinodacaramanico.it o telefonando a +39 3478193260, +39 3475388836.La **Domanda di Iscrizione** insieme alla ricevuta della **Quota di Iscrizione**, da inviarsi entro il termine del **29 aprile 2023**, devono essere trasmesse all'email info@marinodacaramanico.it oppure spedite per posta o consegnate a mano al seguente indirizzo: **Accademia Musicale "Marino Da Caramanico" - Via dell'Allegria, 10 - 65023 Caramanico Terme (Pescara) - Italy.**La **Quota di Iscrizione**, non restituibile, può essere versata nei seguenti modi:

- BONIFICO BANCARIO** intestato ad **Accademia Musicale "Marino da Caramanico"**, Banca Caripe - Agenzia di Caramanico, via della Libertà, 31, Coordinate bancarie internazionali (IBAN): **IT80 W054 2477 4100 0000 0141325 (SWIFT): BPBA IT3B;**
- ASSEGNO BANCARIO NON TRASFERIBILE** intestato ad **Accademia Musicale Marino da Caramanico e da inviare ad Accademia Musicale Marino da Caramanico, Via dell'Allegria, 10 - 65023 Caramanico Terme (Pescara) - Italy.**

Tutte le spese bancarie e/o postali sono a carico dei partecipanti.

Art. 13 - Norme conclusive

L'iscrizione al Concorso implica l'accettazione integrale e incondizionata delle Norme contenute nel presente Regolamento. Per eventuali controversie è competente il Foro di Pescara e valido il testo italiano.

Il sottoscritto il
Cognome e nome (per il GRUPPO mettere cognome e nome del Responsabile o del Direttore)nato a il
residente a
nazione C.A.P. prov.
in via n.
tel. e-mail
si iscrivecome **SOLISTA** (specificare strumento)
o come **responsabile di GRUPPO** composto da N. (specificare numero componenti)Si chiede di poter effettuare l'esibizione il giorno
(specificare data e fascia oraria).Specificare Nome e Dati della Scuola di provenienza:
Scuola C.A.P.
città Via n.
tel. e-mailSpecificare Cognome e Nome dell'Insegnante (non obbligatorio):
Prof. residente a
prov. C.A.P. in via n.
tel. e-mail

Specificare Autore e Titolo dei brani da eseguire (non obbligatorio):

Si allega ricevuta della Quota di Iscrizione.

Si dichiara di aver preso visione e di accettare le norme del Regolamento.

Si autorizza l'Accademia "Marino Da Caramanico" all'utilizzo dei presenti dati per le necessità della manifestazione ai sensi del D.L. 196/2003 e alla pubblicazione sul sito internet di dati e foto relativi alle fasi del Concorso.

Data Firma
Firma del genitore per i minori

N.B. In caso di partecipazione dello stesso persona a più specialità strumentali, è opportuno effettuare più domande di iscrizione, che possono essere riprodotte secondo fac-simile o in fotocopia.

REGOLAMENTO

Art. 1 - Bando di Concorso

L'Accademia Musicale "Marino da Caramanico", in collaborazione con il Comune di Caramanico Terme, indice ed organizza il **20° Concorso Musicale Internazionale "Paolo Barrasso" anno 2023**, aperto a tutti i generi musicali, e rivolto ai musicisti di qualsiasi nazionalità ed età.

Una particolare attenzione è riservata agli studenti italiani delle Scuole Medie ad indirizzo musicale e dei Licei musicali.

Il Concorso si prefigge di valorizzare sia i giovani musicisti, sia coloro che sono già avviati ad una brillante carriera musicale, evidenziando il loro talento, arte e ispirazione, attraverso scambi internazionali, e promuovendo culturalmente e turisticamente il territorio.

Art. 2 - Categorie, Sezioni e Programmi

Il Concorso è suddiviso secondo le seguenti CATEGORIE:

Categoria ELEMENTARE

SEZIONE I nati dal 2016 in poi - Programma a scelta di durata compresa tra 1 e 2 min.

SEZIONE II nati dal 2014 al 2015 - Programma a scelta di durata compresa tra 2 e 3 min.

SEZIONE III nati dal 2012 al 2013 - Programma a scelta di durata compresa tra 3 e 4 min.

Categoria MEDIA (e/o Scuola Media ad indirizzo musicale)

SEZIONE I nati nel 2011 - Programma a scelta di durata compresa tra 3 e 4 min.

SEZIONE II nati nel 2010 - Programma a scelta di durata compresa tra 4 e 5 min.

SEZIONE III nati nel 2009 - Programma a scelta di durata compresa tra 5 e 6 min.

Categoria SUPERIORE (e/o Liceo musicale)

SEZIONE I nati dal 2006 al 2008 - Programma a scelta di durata compresa tra 8 e 9 min.

SEZIONE II nati dal 2003 al 2005 - Programma a scelta di durata compresa tra 9 e 10 min.

Categoria UNIVERSITARIA

SEZIONE UNICA nati dal 1998 al 2002 - Programma a scelta di durata compresa tra 10 e 11 min.

Categoria CONCERTISTICA

SEZIONE UNICA nati nel 1997 e prima (senza limite di età) - Programma a scelta di durata compresa tra 14 e 15 min.

Art. 3 - Specialità strumentali

In tutte le SEZIONI di ogni CATEGORIA sono previste le seguenti SPECIALITÀ STRUMENTALI:

SOLISTI

- voce lirica *
- voce moderna *
- pianoforte
- pianoforte moderno *
- chitarra classica
- chitarra acustica e/o elettrica *
- mandolino *
- arpa
- archi (violino, viola, violoncello, contrabbasso) *
- fiati (flauto, flauto diritto, clarinetto, sassofono, oboe, corno inglese, fagotto, tromba, trombone, corno) *
- fiarmonica e/o bandoneon
- organo
- strumenti a percussioni e/o batteria *
- solista con ensemble orchestrale e direttore

GRUPPI

- formazione classica da 2 a 10 elementi (compreso pianoforte a quattro mani)
- formazione moderna da 2 a 10 elementi **
- cori e/o orchestre da un minimo di 11 elementi ***

Nelle CATEGORIE ELEMENTARE, MEDIA e SUPERIORE è consentito l'uso di basi musicali o strumento accompagnatore in tutte le SPECIALITÀ STRUMENTALI.

* L'esecuzione può avvenire con o senza basi musicali o strumento accompagnatore, suonato da altro musicista non partecipante al Concorso.

** L'esecuzione può avvenire utilizzando anche strumenti in genere elettrici ed elettronici, suoni campionati e tecnologici.

*** Nelle CATEGORIE ELEMENTARE, MEDIA e SUPERIORE è consentita la partecipazione di elementi "fuori quota", nella misura del 20% rispetto al totale del gruppo. Inoltre ai cori e alle orchestre da un minimo di 11 elementi nelle CATEGORIE ELEMENTARE, MEDIA e SUPERIORE è consentito superare fino al 50% in più la durata prevista del programma. Mentre ai cori e alle orchestre da un minimo di 11 elementi nelle CATEGORIE UNIVERSITARIA e CONCERTISTICA è consentito superare fino al 25% in più la durata prevista del programma.

Art. 4 - Calendario

Il calendario delle Audizioni si svolgerà nei giorni **11,12,13,14 maggio 2023 dalle ore 09.00 alle ore 13.00 e dalle 15.00 alle ore 21.00** e sarà reso noto a partire dal **29 Aprile 2023** sul sito internet **www.marinodacaramanico.it**.

I Candidati possono richiedere di esibirsi nel giorno e nella fascia oraria desiderati o diversi da quelli loro eventualmente già assegnati, compatibilmente con le esigenze organizzative del Concorso.

Art. 5 - Audizioni

I Concorrenti saranno ammessi alle prove secondo le esigenze organizzative e logistiche stabilite dall'Accademia Musicale "Marino da Caramanico". I ritardatari potranno essere ammessi solo ad insindacabile giudizio della Commissione, prima della chiusura del verbale relativo alla loro Categoria.

Le audizioni saranno pubbliche e si terranno presso l'Anfiteatro e l'Auditorium delle Clarisse di Caramanico Terme. Prima della propria Audizione, i Concorrenti dovranno mostrare alla Commissione un documento d'identità ed eventuale copia dei brani da eseguire.

Per l'audizione vi sarà il pianoforte a coda, la batteria completa, l'impianto di amplificazione dotato di 8/10 microfoni e 10/12 leggi. La strumentazione personale ed altre strumentazioni eventualmente richieste, come amplificatori specifici, tastiere elettroniche, ecc., dovranno essere portati dai Concorrenti. Saranno messi a disposizione alcuni locali, dove è possibile provare prima delle Audizioni.

Art. 6 - Commissione

La Commissione Giudicatrice sarà composta da musicisti di provata esperienza. Sono membri di diritto il Presidente e il Direttore Artistico dell'Accademia Musicale "Marino da Caramanico" o un loro Delegato e il Sindaco del Comune di Caramanico Terme o un suo delegato.

I Commissari esprimono il proprio voto a scrutinio segreto in centesimi e la media sarà calcolata aritmeticamente e dovranno astenersi dal valutare eventuali propri allievi, parenti o affini.

La Commissione può decidere di non assegnare tutti i Premi in palio, qualora non ritenesse adeguata la preparazione dei Concorrenti.

Art. 7 - Punteggi

Primi assoluti sono i Concorrenti che riporteranno la votazione di **100/100**.

Primi classificati sono i Concorrenti che riporteranno un punteggio compreso tra **99/100 e 95/100**

Secondi classificati i Concorrenti con un punteggio compreso tra **94/100 e 90/100**

Terzi classificati i Concorrenti con un punteggio compreso tra **89/100 e 85/100**

Quarti classificati i Concorrenti con un punteggio compreso tra **84/100 e 80/100**

Diploma di partecipazione a quelli che avranno riportato una punteggio compreso tra **79/100 e 60/100**

Art. 8 - Norme particolari

Nelle SPECIALITÀ STRUMENTALI di GRUPPO, nel caso in cui l'anno di nascita dei componenti sia diverso, si tiene conto dell'età media.

I Concorrenti non possono iscriversi a CATEGORIE che richiedono un'età superiore rispetto alla propria ma possono partecipare a più SPECIALITÀ STRUMENTALI.

La Commissione ha facoltà di interrompere l'esecuzione qualora la stessa superi i limiti previsti di durata o farla ripetere qualora lo ritenga opportuno.

Non possono partecipare al Concorso coloro che nelle precedenti edizioni hanno ottenuto il punteggio di Primo Assoluto nelle Categorie UNIVERSITARIA e CONCERTISTICA. Possono farlo solo se si presentano per una SPECIALITÀ STRUMENTALE diversa da quella per la quale hanno ottenuto il punteggio di Primo Assoluto.

Art. 9 - Premi

Per ciascuna SPECIALITÀ STRUMENTALE delle **Categorie ELEMENTARE, MEDIA, SUPERIORE e UNIVERSITARIA** verranno assegnati i seguenti Premi:

Ai Primi Assoluti di ogni SEZIONE saranno assegnati **Coppa e Diploma d'Onore**.

Ai Primi, Secondi, Terzi e Quarti classificati di ogni SEZIONE saranno assegnati **Medaglia e Diploma** con classificazione e punteggio.

Verranno inoltre assegnati i seguenti Premi Speciali:

All'Insegnante dei vincitori assoluti e dei primi classificati di ciascuna SEZIONE sarà rilasciato un **Diploma di Merito**.

All'Insegnante di ciascuna CATEGORIA che ha realizzato il miglior arrangiamento originale saranno assegnati **200 euro, Coppa e Diploma**.

Alla migliore esecuzione di un brano di autore nato dal 1900 ad oggi saranno assegnati **200 euro e Diploma**.

Alla migliore esecuzione di uno studio o brano virtuosistico saranno assegnati **200 euro e Diploma**.

Per ciascuna SPECIALITÀ STRUMENTALE della **Categoria CONCERTISTICA** verranno assegnati i seguenti Premi:

Ai Primi Assoluti saranno assegnati **Coppa, Diploma d'Onore e un concerto** con i seguenti cachet:

37° FESTIVAL DELLA VALLE DELL'ORFENTO

20° Concorso Musicale Internazionale "Paolo Barrasso" Caramanico Terme - Ex Convento delle Clarisse - dall'11 al 14 MAGGIO 2023

La Domanda di Iscrizione insieme alla ricevuta della Quota di Iscrizione, da inviarsi entro il termine del 29 aprile 2023,

possono essere trasmesse all'email info@marinodacaramanico.it oppure spedite per posta o consegnate a mano al seguente indirizzo:

Accademia Musicale "Marino Da Caramanico" - Via dell'Allegria, 10 - 65023 Caramanico Terme (Pesceara) - Italy.

Coordinate bancarie del Concorso (IBAN): IT80 W054 2477 4100 0000 0141325 - (SWIFT): BPBA IT3B

(contrassegnare le voci interessate)

da compilare fronte/retro

	<input type="checkbox"/> <input type="checkbox"/> <input type="checkbox"/> <input type="checkbox"/> <input type="checkbox"/> <input type="checkbox"/> <input type="checkbox"/> <input type="checkbox"/> <input type="checkbox"/> <input type="checkbox"/> <input type="checkbox"/> <input type="checkbox"/> <input type="checkbox"/> <input type="checkbox"/> <input type="checkbox"/>
CATEGORIE ELEMENTARE	
SEZIONE I	<input type="checkbox"/>
SEZIONE II	<input type="checkbox"/>
SEZIONE III	<input type="checkbox"/>
CATEGORIE MEDIA	
SEZIONE I	<input type="checkbox"/>
SEZIONE II	<input type="checkbox"/>
SEZIONE III	<input type="checkbox"/>
CATEGORIA SUPERIORE	
SEZIONE I	<input type="checkbox"/>
SEZIONE II	<input type="checkbox"/>
CATEGORIA UNIVERSITARIA	
SEZIONE UNICA	<input type="checkbox"/>
CATEGORIA CONCERTISTICA	
SEZIONE UNICA	<input type="checkbox"/>
SOLISTI	
1) voce lirica	<input type="checkbox"/>
2) voce moderna	<input type="checkbox"/>
3) pianoforte	<input type="checkbox"/>
4) pianoforte moderno	<input type="checkbox"/>
5) chitarra classica	<input type="checkbox"/>
6) chitarra acustica e/o elettrica	<input type="checkbox"/>
7) mandolino	<input type="checkbox"/>
8) arpa	<input type="checkbox"/>
9) archi (specificare strumento)	<input type="checkbox"/>
10) fiati (specificare strumento)	<input type="checkbox"/>
11) fiarmonica e/o bandoneon	<input type="checkbox"/>
12) organo	<input type="checkbox"/>
13) strumenti a percussioni e/o batteria	<input type="checkbox"/>
14) solista con ensemble orchestrale	<input type="checkbox"/>
GRUPPI	
15) formazione classica da 2 a 10 elementi (compreso pianoforte a 4 mani)	<input type="checkbox"/>
16) formazione moderna da 2 a 10 elementi (compreso pianoforte a 4 mani)	<input type="checkbox"/>
17) cori e/o orchestre da un minimo di 11 elementi	<input type="checkbox"/>